La Orquesta

Versión flauta

Willy Geisler
Arreg. Antonio S. Merlo

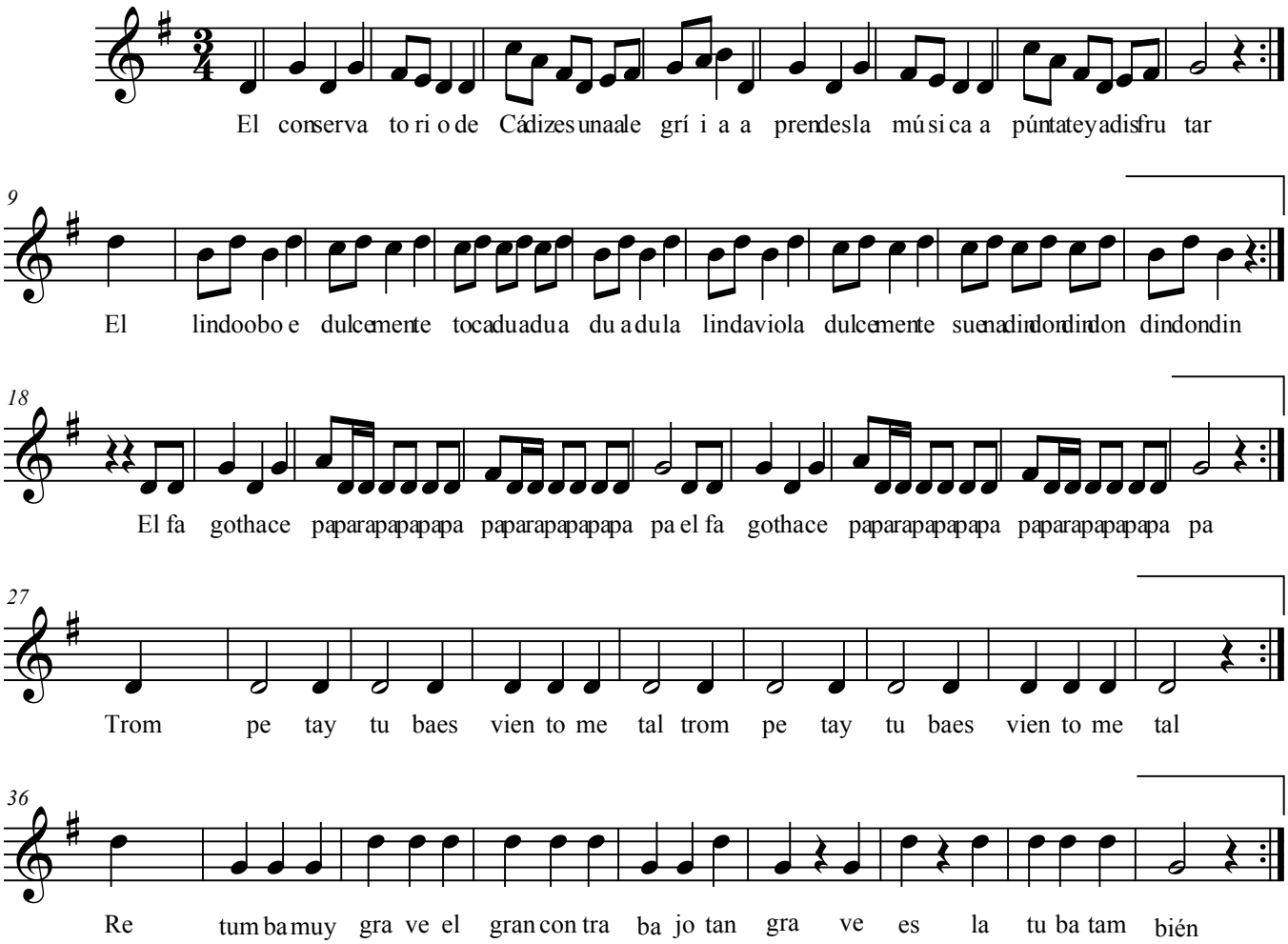

1. El conservatorio de Cádiz es una alegría
   aprendes la música, apúntate y a disfrutar

2. El lindo oboe, dulcemente toca dua dua dua du
   la linda viola suavemente suena din don din don din don din

3. El fagot hace pá para papa papa pá para papa papa pá
   el fagot hace pá para papa papa pá para papa papa pá

4. Trompeta y trompa es viento metal
   tompeta y trompa es viento metal

5. Retumba muy grave el gran contrabajo
   qué grave es la tuba también

Conservatorio Manuel de Falla